



自由闊達な学び舎

専門
学校

日本建築藝術大學校

Japan Architecture Art Academy



木を活かした建築を学ぶ。

木のぬくもり、

木の温かさを伝えたい。

木を使った高層ビルまで可能な時代だからこそ、
考えたい。

木を使った建築は、最先端。



世界的リゾート地、

パワースポットでもある富士の麓で、

極めて高度な伝統木造建築と現代建築を学ぶ。

探究と実験、研究室での活動。

一人ひとりのロードマップに対応した

オーダーメイド授業。

機材な教授陣、成功者30人のゲスト講師が

君の才能を開花させる。

なりたい自分になれる！

卒業後は1級建築士受験資格取得。

卒業してからも、資格取得まで指導。

さらに研究や勉強を進めたい方は、

建築系の大学院への進学も可能。



建築ほど、クリエイティブな仕事はない。

みな、アーティストだ!!

人の生命と財産を護る、素敵な仕事だ！

AI社会でも絶対に無くならない。

学び合うから、ウキウキ、わくわく、ウハウハできる！



建築士+構造デザイン 世界で活躍

匠・技 宮大工+棟梁 日本の伝統を護る

施工管理技術士 現場監督になる

CAD デザインを現実のものにする

君は 何に挑戦する？

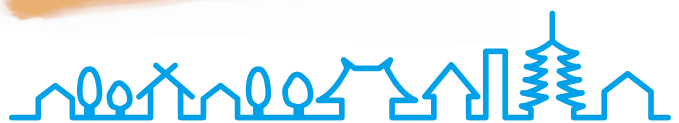

自由闊達な学び舎

日本建築藝術大 schools
Japan Architecture Art Academy



学校見学
お待ちしております

無料送迎
あります



実験の
様子



校外授業
森林資源学



大画面で
CAD

木のいい香り
木造校舎



3食とも
食堂で!!



緑豊かな
抜群の
環境!



校外実験



♪
いい湯だな

ゆったり過ごせる
大浴場

木を活かした建築を学ぶ、 独自のシステム

木を使った建築(伝統建築・木造建築)で最高峰と評価されること36年、多くの卒業生は建築高度人材として就職、独立(建築士事務所、施工管理事務所、工務店・住宅会社を経営)しています。全寮制で4年間、富士のリゾート・パワースポットで学び、一生の仲間と出会えます。

建築士+構造デザイン 世界で活躍 匠・技 宮大工+棟梁 日本の伝統を護る

施工管理技術士 現場監督になる CAD デザインを現実にする

座学だけでは得られない 現場が分かる建築高度人材 人生のロードマップを作成

建築高度人材の経営学 成功するビジネスモデル コンペに勝つデザイン力 ブランディング

仲間と校内カンパニー設立 4年制大学卒業と同等の高度専門士の称号付与 就職率100%

夢への第1歩

01

なりたい自分は？

自分の夢、未来へのロードマップを作り、実践的な学習で夢を現実に。

学ぶだけの「実習」から、自ら考え試行錯誤し、教授や友人の助けを得て、再度挑戦する。本校では、これをコンセプトとして、「実習」を「実験」授業と呼称しています。「見て真似る」ではなく、「自ら考えて

試行錯誤し身につける」。そのようにして、本校の特徴である伝統建築から、CAD、構造、測量、文化歴史などの知識と技術を体に染みこませます。



とんとん学ぶ

02

基礎・実験・研究

基礎学習と
夢をつかむ研究

1・2年生では、建築法規や構造力学、材料学、設計学などの基礎学習と、建築工法の実験(実習)。3・4年生では研究室に所属し、それぞれのロードマップに沿って研究学習を進めます。



働きがりと近づく

03

在学中に資格取得

卒業後も資格取得の
サポートをします!

建築士や建築施工管理技士などの資格は、やってみたい仕事に就くための切符。本校では、在学中に国家資格である建築大工技能士に加えて、建築施工管理技士、建築士の受験に挑戦できます。国家資格以外にも多数の資格取得に挑戦できます。

1級 建築士 <small>1次検定(学科)のみ 申請中</small>	2級 建築士 <small>1次検定(学科)のみ</small>	1級 建築施工 管理技士 <small>1次検定(学科)のみ</small>	2級 建築大工 技能士
--	--	--	----------------------------



自分の夢を広げよう! 提携の自動車学校で本校在学中に自動車普通免許取得可 ※費用は別途かかります

未来で力を発揮!

04

いざ、夢を現実に!

本校は就職率が100%です。履歴書の書き方、面接をはじめ、個々の特性や希望にそって手厚くサポートしています。将来的には、独立し事務所を構える、起業して社長になる、ひとり親方職人になる等の活躍をしている方が多くいます。渋谷インキュベーションセンターでは就職後のケアも。



Campus map

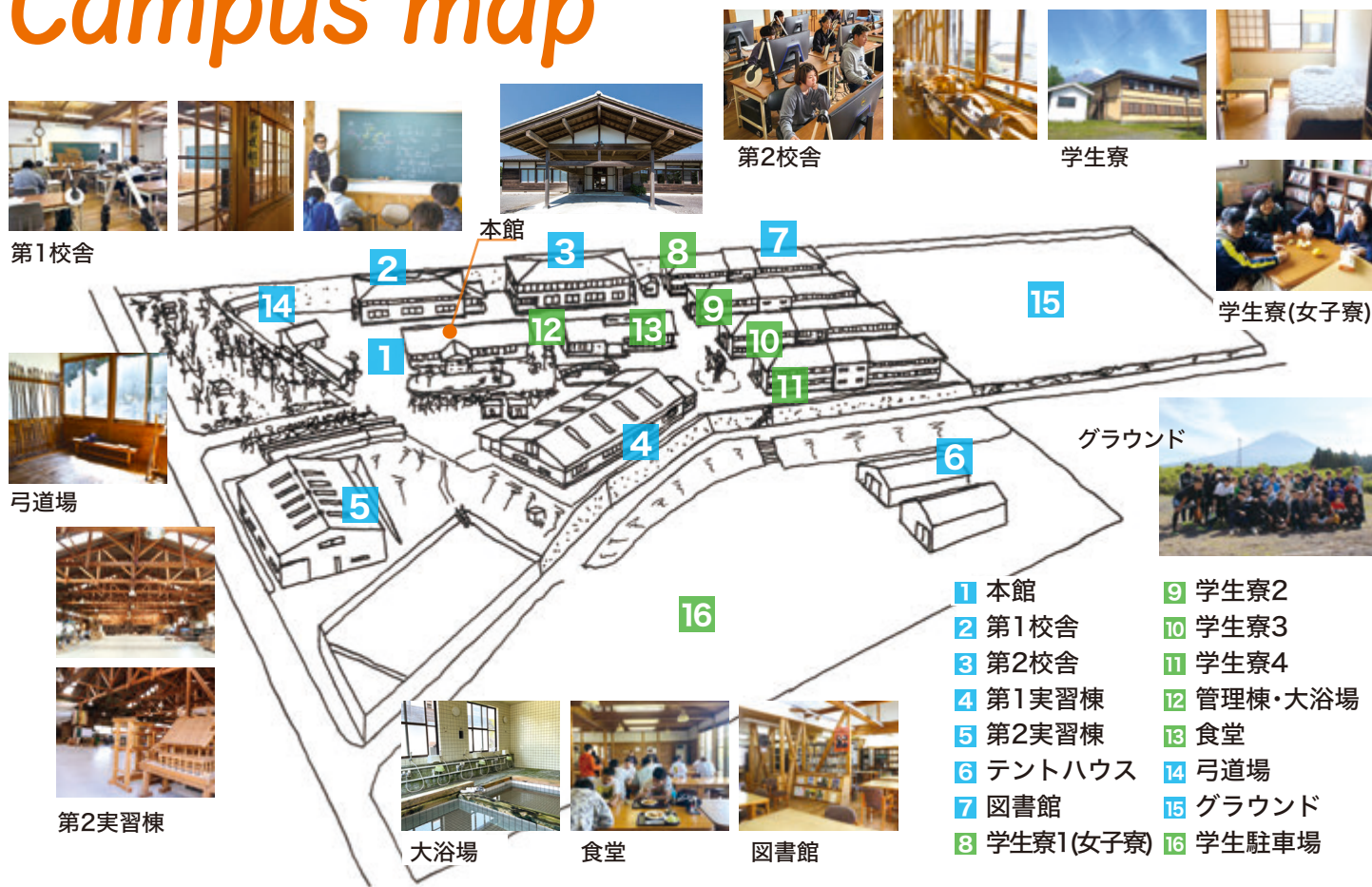

Q&A

疑問に思ったことは
お気軽にお問い合わせください！

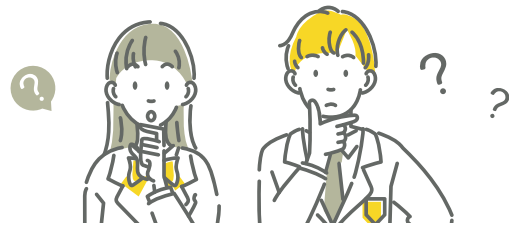

大学の建築学部との違いは何ですか？

大学は座学がメインなのに対して、本校はより**実践的な実験(実習)**をメインに行います。また、4年制であることを生かし、**資格取得に必要な座学も学べます。**

木造建築以外では何が学べますか？

本校では**経営学が学べます。**成功・失敗実例、マーケティング、ビジネスモデル、独立の仕方、銀行・取引先との付き合い方など幅広く学んでいきます。

工業高校の出身でなくても大丈夫ですか？

入学時は多少差がありますが、授業が進んでいくうちに、**差はなくなります。**普通科からでも全く問題ありません。

授業のうち、実習はどれぐらいですか？

本校では、実習を実験と呼んでいます。**1年生は午後が実験で、2年生以降は、実験も含めた選択制になります。**CADでは大画面で最新ソフトを使います。

学校の雰囲気を教えてください。

在校生は**建築への意欲・関心が高く、切磋琢磨できる雰囲気**です。全員が寮生活なので一生の仲間に巡り会えます。

アルバイトはできますか？

はい、できます。提携の自動車学校で免許を取れば、好きな場所でアルバイトができます。**学校提携企業で安定して高給のアルバイトも充実**しています。

オープンキャンパスは誰でも参加できますか？

はい、誰でも参加できます。小中高生だけでなく、大学の建築科を出た方やリカレント希望の社会人まで、多くの方が参加しています。**最寄り駅から無料送迎**があります。

寮生活ってどんな感じですか？

全室個室、食事は土日を含め3食付きです。広い大浴場がありとても快適です。**住み込みの教諭がいるので、夜間の急病なども安心**です。

無料送迎あり！オープンキャンパスの情報はこちら

オープンキャンパスは学校の雰囲気を知る良い機会です。在校生に話を聞くことで、進学へのイメージがぐっと近づきます。おひとりでも、保護者やお友達と一緒にでも参加可能です。お気軽にお越しください。





2025年度
入学

自分にあった入試を選ぼう!

専門学校 日本建築藝術大学校 建築科(4年制)

AO
入試

選考方法

面接

出願資格

- 1.本校のアドミッション・ポリシーに該当すること
- 2.高等学校卒業(2025年3月卒業見込み)以上、または高等学校卒業の資格を取得している者
- 3.オープンキャンパスに参加した者
- 4.本校専願で入学を希望する者

6月からエントリー受付

オープン
キャンパス参加

エントリー
シート作成提出

面接

出願書類
提出

書類
選考

手続き

入学

エントリーシート提出

面接

出願書類提出

書類選考

手続期限

第1回

6/1(土)~6/19(水)

6/23(日)

第2回

7/1(月)~7/17(水)

7/21(日)

第3回

8/1(木)~8/21(水)

8/25(日)

第4回

9/1(日)~9/18(水)

9/22(日)

第5回

10/1(火)~10/16(水)

10/20(日)

8/1(木)~
8/31(土)

9/11(水)

10/21(月)

10/1(火)~
11/15(金)

書類到着後
すぐ

12/16(月)

特待生
入試

選考方法

面接

出願資格

- 1.全国工業高等学校長協会主催の「高校生ものづくりコンテスト」木材加工部門において、下記に該当する者

全国大会 受賞者

各ブロック大会 受賞者

各県大会 受賞者・参加者

- 2.高等学校在籍者で2025年3月卒業見込みの者
- 3.本校専願で入学を希望する者

出願

面接

合格発表

手続期限

入学金免除
特典あり

免除額7万
~28万円

10/1(火)~11/30(土)

12/8(日)

12/10(火)

12/25(水)

指定校
学校長推薦
入試

選考方法 **面接**

出願資格 本校が指定する高等学校を2025年3月卒業見込みの者、または学校長の推薦がある者

	出願	面接	合格発表	手続期限
第1回	11/1(金)~11/20(水)	11/24(日)	11/26(火)	12/20(金)
第2回	12/2(月)~12/18(水)	12/22(日)	12/24(火)	1/17(金)

一般
入試

選考方法 **小論文、面接**

出願資格 高等学校卒業(2025年3月卒業見込み)以上、もしくは高等学校卒業の資格を取得している者

	出願	面接	合格発表	手続期限
第1回	11/1(金)~11/20(水)	11/24(日)	11/26(火)	12/20(金)
第2回	12/2(月)~12/18(水)	12/22(日)	12/24(火)	1/17(金)
第3回	1/6(月)~1/22(水)	1/26(日)	1/28(火)	2/14(金)
第4回	2/3(月)~2/19(水)	2/23(日)	2/25(火)	3/14(金)
第5回	3/3(月)~3/12(水)	3/16(日)	3/18(火)	3/25(火)

学
費

	入学金	授業料	実習教材費	施設設備費	校友会入会金	校友会費	年間納入金 合計
1年次	280,000円	1,110,000円	132,000円	100,000円	20,000円	12,000円	1,654,000円
2,3,4年次	-	1,110,000円	132,000円	100,000円	-	12,000円	1,354,000円

※教科書、参考書、実習用用具は別途購入(約280,000円~)

寮
費

月額 約 36,000円 + 食費

寮費 30,000円 / 1ヶ月 電気代 約6,000円 / 1ヶ月 食費(1日3食) 1,485円 / 1日

※寮費、食費は税込み表示です。※食事は、夏季・冬季・春季休業期間を除き、土日も含めて3食提供します。

※電気代は実費を全学生で均等割いたします。原則、寮生活です。

日本学生支援機構など、奨学金制度が充実しております。詳細は本校、またはオープンキャンパスにお越しいただいた際にご相談ください。



学校法人 富嶽学園 専門 学校

日本建築藝術大 學校

BSテレ東
毎週土曜日 朝10時30分
「THE 名門校」番組スポンサー

〒418-0103 静岡県富士宮市上井出2730-5 TEL 0544-54-1541 <http://jaaa.ac.jp>

アクセス



高速道路: 東名・富士IC、新東名・新富士IC、中央・河口湖ICから車で約30分



東海道新幹線: 新富士駅から車で約40分



通信制準備室
渋谷インキュベーションセンター
〒150-0036
東京都渋谷区南平台町12番8号
+Fスクエア 2F
TEL:03-3770-6201

いずれも、国道139号線に入り→朝霧高原方面に進み→上井出ICを降りて→富士ワイルドアドベンチャーの先700m右

お問合せ



03-3770-6201



info@jaaa.ac.jp